Kostenlose Vermietungshotline
0800 09669 21

WOHNUNGSGESELLSCHAFT mbH Frankenberg/Sachsen WGF

Robert-Schramm-Straße 5, 09669 Frankenberg/Sa.

Referenznummer: 11099-1-10201

Allgemeine Daten

Wohngebiet	Stadtrand
Wohnfläche in qm	57.00 m²
Zimmer	2
Etage	1. Etage
Bad	Wannenbad mit Dusche

Kosten

Grundmiete	315.00 €
Betriebskosten	115.00 €
Heizkosten	70.00 €
Stellplatzmiete	25.00 €
Gesamtmiete	525.00 €
Kaution	630.00 €

Angaben zum Energieausweis

Baujahr	1927
Heizung / wesentliche Energieträger	Zentralheizung Erdgas
Energieausweisart	Energie-Verbrauchsausweis nach GEG 2023
Energieverbrauchskennwert	91.00 kWh/(a m²)

Humboldtstraße 21
09669 Frankenberg/Sa.
Telefon 037206 50610
Fax 037206 50640
E-Mail:
info@wgf-frankenberg.de

www.ihr-zu-hause.de

WOHNUNGSGESELLSCHAFT
mbH Frankenberg/Sachsen
WGF

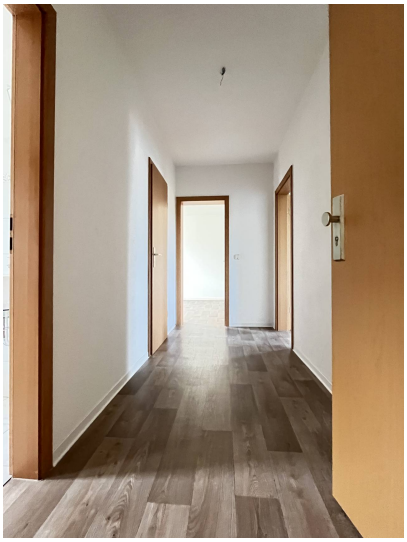

Humboldtstraße 21
09669 Frankenberg/Sa.

Telefon 037206 50610
Fax 037206 50640

E-Mail:
info@wgf-frankenberg.de